



# دليل تسجيل المكملات الغذائية ومشروبات الطاقة

## قطاع العمليات

١٤٤٠/٨/٢٥ هـ	تاريخ التطبيق
--------------	---------------

للحصول على مزيد من المعلومات الرجاء زيارة الموقع

[WWW.SFDA.GOV.SA](http://WWW.SFDA.GOV.SA)



## أولاً: مقدمة

تحقيقاً لرؤية وأهداف الهيئة العامة للغذاء والدواء وسعياً منها في تطوير خدماتها، تم تحديث دليل تسجيل المكملات الغذائية ومشروبات الطاقة، حيث يهدف هذا التحديث الى تسهيل إجراءات العمل وسرعة إنجاز الطلبات.

## ثانياً: نطاق الدليل

١. منتجات البروتينات والكربوهيدرات والأحماض الأمينية التي تستخدم كمكملات غذائية.
٢. المكملات الغذائية الغنية بالفيتامينات والمعادن.
٣. المنتجات التي على شكل بودرة وتستخدم كمكملات غذائية للرياضيين أو للأشخاص الذين يمارسون الرياضة.
٤. المنتجات التي تحتوي ضمن مكوناتها على الكولاجين والتي ترد على هيئة مسحوق أو سائل.
٥. المنتجات التي تحتوي ضمن مكوناتها على غذاء ملكات النحل أو حبوب اللقاح أو العكبر والتي ترد على هيئة مسحوق أو سائل.
٦. منتجات مشروبات الطاقة.
٧. يستثنى من المنتجات المذكورة أعلاه المنتجات التي تكون على شكل صيدلاني.
٨. لا ينطبق هذا الدليل على المواد الخام أو المركبات التي تستخدم في تصنيع الأغذية الخاصة ومشروبات الطاقة.



## ثالثاً: آلية التسجيل

١. تسجيل المنشأة في النظام الإلكتروني لتسجيل الغذاء وذلك عن طريق الدخول على

الرابط التالي: <https://frcs.sfda.gov.sa/Account/RegisterAccount.aspx>

• تعبئة كامل البيانات المطلوبة كما هي موضحة في الصورة أدناه:

 الهيئة العامة للغذاء والدواء  
Saudi Food & Drug Authority

**الرئيسية**  
نموذج انشاء حساب جديد

<p><b>اسم المستخدم و كلمة السر</b></p> <p>كلمة المرور * <input type="text"/></p> <p>تأكيد كلمة المرور * <input type="text"/></p>	<p>نوع الحساب * <input type="text" value="منشأة محلية"/></p> <p>اسم المستخدم * <input type="text"/></p>
<p><b>المعلومات التفصيلية للمنشأة</b></p> <p>رقم السجل التجاري * <input type="text"/></p> <p>الصفات التجارية للمنشأة *</p> <p><input type="checkbox"/> مستورد <input type="checkbox"/> مصدر <input type="checkbox"/> تاجر <input type="checkbox"/> مصنع</p>	<p>اسم المنشأة بالعربية * <input type="text"/></p> <p>اسم المنشأة بالانجليزية * <input type="text"/></p> <p>الاسم المختصر للمنشأة (اختياري) <input type="text"/></p> <p>عنوان المنشأة * <input type="text"/></p>
<p><b>المفوض بفتح الحساب</b></p> <p>منصب فاح الحساب * <input type="text" value="اجتبر..."/></p> <p><input type="checkbox"/> وظيفة أخرى <input type="text"/></p> <p>رقم الهاتف المحمول * <input type="text"/></p> <p>البريد الإلكتروني * <input type="text"/></p> <p>تأكيد البريد الإلكتروني * <input type="text"/></p> <p>رقم الفاكس * <input type="text"/> / <input type="text"/></p> <p>رقم الهاتف * <input type="text"/> / <input type="text"/></p> <p>صورة السجل التجاري * <input type="text"/> <input type="button" value="تحميل"/></p> <p>خطاب تفويض فتح الحساب * <input type="text"/> <input type="button" value="تحميل"/></p>	<p>الاسم الأول بالعربي * <input type="text"/></p> <p>الاسم الأوسط بالعربي * <input type="text"/></p> <p>اسم العائلة بالعربي * <input type="text"/></p> <p>الاسم الأول بالإنجليزية * <input type="text"/></p> <p>الاسم الأوسط بالإنجليزية * <input type="text"/></p> <p>اسم العائلة بالإنجليزية * <input type="text"/></p>

(\*) الحقل الزامى



# الهيئة العامة للغذاء والدواء Saudi Food & Drug Authority

٢. تسجيل المنتج في النظام الالكتروني لتسجيل الغذاء من خلال الرابط التالي:

<https://frcs.sfda.gov.sa/Login.aspx>

عن طريق الخطوات التالية:

- يتم اختيار أيقونة (تسجيل منتج) وتعبئة الحقول الموضحة في الصورة التالية بشكل صحيح ومطابق لبطاقة المنتج:

- الموافقة على الإقرار وإرسال الطلب.
- يتم دراسة الطلب وتدقيق بطاقة المنتج والبيانات المدخلة وإصدار فاتورة للمقابل المالي الواجب سداده، ويعاد الطلب للتعديل متضمناً ما يلي:
  1. رقم فاتورة سداد المقابل المالي.
  2. الملاحظات الواجب تعديلها على بطاقة المنتج أو في البيانات المدخلة بالحقول (إن وجدت).
- يقوم العميل بسداد المقابل المالي المرسل له من خلال النظام مع تعديل الملاحظات إن وجدت وإرسال الطلب.
- يتم مراجعة الطلب واعتماده، وفي حال عدم تصحيح الملاحظات (إن وجدت) يتم إعادة الطلب للعميل لتصحيح الملاحظات، علماً بأنه سيتم رفض الطلب عند إرساله بشكل غير مكتمل للمرة الثانية ما لم ترى الهيئة الحاجة لطلب معلومات إضافية.
- في حال طلب الهيئة لمعلومات إضافية أو الرد بعدم اكتمال الطلب، فعلى مقدم الطلب استكمال طلب التسجيل خلال مدة أقصاها ٣٠ يوم، من تاريخ رد الهيئة على الطلب.
- في حال انقضاء المدة المحددة دون استكمال الطلب، فسيتم إنهاء الطلب من قبل الهيئة وعلى مقدم الطلب تقديم طلبات تسجيل جديدة، علماً بأن المقابل المالي للتسجيل غير مسترد.
- المدة الزمنية المتوقعة لتسجيل المنتج وانتهاء الطلب هي ١٠ أيام عمل.

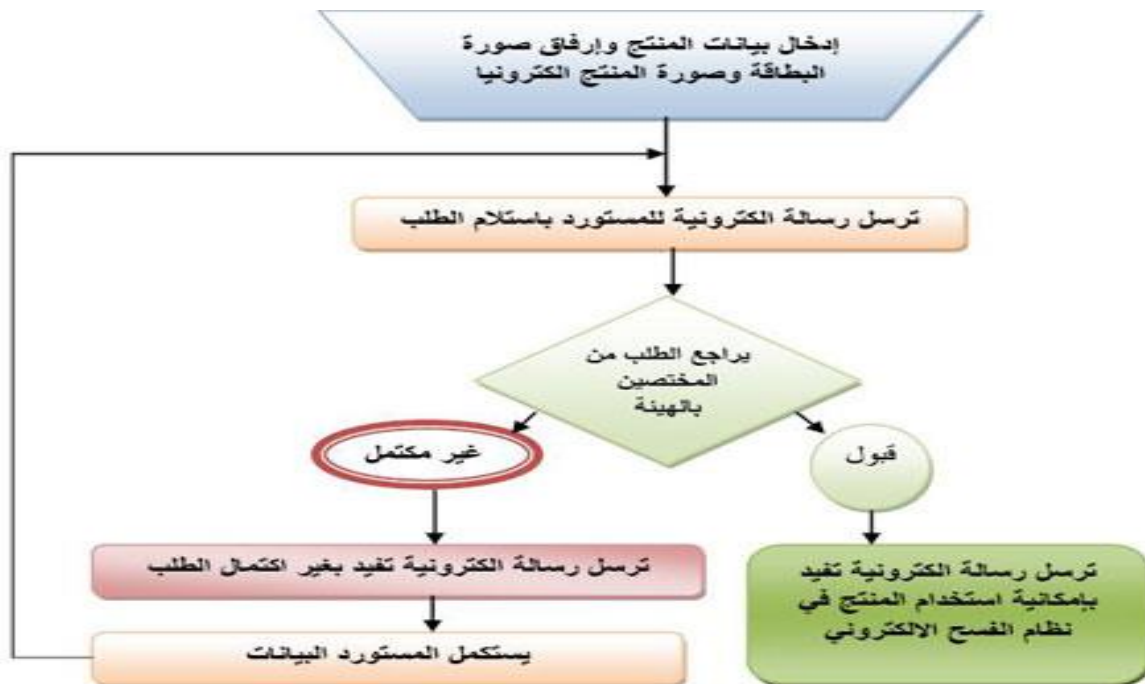



## رابعاً: الضوابط العامة

١. قد تخضع بعض هذه المنتجات للتقييم العلمي ودراسة الطلب المقدم من قبل فرق علمية متخصصة.

٢. يجب أن يكون المنتج متوافقاً مع اللوائح الفنية والمواصفات القياسية والتعاميم الصادرة من الهيئة ومن أهمها ما يلي:

رقم اللائحة	اللائحة الفنية	م
SFDA.FD 654	الاشتراطات العامة للأغذية المعبأة ذات الاستعمالات التغذوية الخاصة	١
GSO 1926	اشتراطات تداول مشروبات الطاقة	٢
GSO 9	بطاقات المواد الغذائية المعبأة	٣
SFDA.FD 150-1	فترات صلاحية المنتجات الغذائية- الجزء الأول: فترات الصلاحية الإلزامية	٤
GSO 2500	المواد المضافة المسموح باستخدامها في المواد الغذائية	٥
SFDA.FD 2333	اشتراطات الأغذية ذات الادعاءات التغذوية والصحية	٦
GSO 1366	اشتراطات عامة لتداول الأغذية المستعملة لأغراض طبية خاصة	٧
GSO 2397	الأغذية ذات الاستعمالات التغذوية الخاصة - الاشتراطات العامة لأغذية الرياضيين	٨
GSO 995	المحليات المسموح باستخدامها في المواد الغذائية	٩
SFDA.FD 2233	اشتراطات البيانات التغذوية على البطاقة	١٠
SFDA.FD 21	الشروط الصحية في مصانع الأغذية والعاملين بها	١١
GSO 168	اشتراطات مخازن حفظ المواد الغذائية الجافة والمعبأة	١٢

٣. ألا تزيد فترة صلاحية المنتجات مدة ٢٤ شهراً، وفي حال زادت عن هذه الفترة فيجب ألا يتم تقديم طلب التسجيل إلكترونياً قبل الحصول على موافقة الهيئة، وذلك بتقديم خطاب يتضمن ما يثبت سلامة المنتج وفعالية مكوناته خلال فترة الصلاحية المحددة.

٤. يمنع الادعاء أو الإشارة بأن المنتج مرخص من قبل الهيئة العامة للغذاء والدواء، كما يمنع وضع شعار الهيئة أو الإشارة بأي شكلٍ من الأشكال إلى اعتماد المنتج وضمن سلامته، والاكتفاء برقم المراجعة على بطاقة المنتج (مثال: P-3-N-000000-0000) أو رقم التسجيل للمنتجات المسجلة سابقاً ولديها شهادة تسجيل سارية الصلاحية.



## الهيئة العامة للغذاء والدواء Saudi Food & Drug Authority

٥. أن يتوفر لدى العميل ملف يحتوي على المستندات التالية مصدقة ومعتمدة وتقديمها للهيئة عند طلبها خلال عشرة أيام عمل وهي كالتالي:

- شهادة حرية بيع (Free Sale) مصدقة من الجهات المختصة في بلد المنشأ (للمنتجات المستوردة).
- ترخيص منشأة غذائية صادر من الهيئة العامة للغذاء والدواء (للمنتجات المصنعة محلياً).
- شهادة نظام تحليل المخاطر ونقاط التحكم الحرجة (HACCP) أو شهادة ممارسة التصنيع الجيدة (GMP) أو شهادة (ISO 22000).
- شهادة تحليل مخبري صادرة عن مختبر معتمد وفقاً للمواصفة الدولية (ISO 17025 "المتطلبات العامة لكفاءة مختبرات الفحص والمعايرة") متضمنة المكونات الرئيسية للمنتج والعناصر الغذائية بكمياتها ونسبها طبقاً لما ورد في البند (٤) من الوحدة (أ) المذكورة أعلاه.

٦. في حال عدم توفير المستندات المذكورة في الفقرة (5) خلال المدة المحددة فسيتم اتخاذ الإجراءات اللازمة.

٧. أن تكون التحذيرات اللازم إضافتها على بطاقة المنتج مكتوبة بطريقة واضحة ومقروءة.

٨. ألا يتم التعديل في بيانات المنتج المسجل حيث أن أي تعديل أو تغيير سواء كان للمصنع أو المكونات الداخلة في المنتج أو الحجم، يعني أن المنتج جديد ويلزم تسجيله.

٩. سداد المقابل المالي حسب الجدول التالي:

م	المنتج	المقابل المالي
١	تسجيل منتج مكمل غذائي (جديد)	٥٠٠٠ ريال
٢	تسجيل منتج مشروب طاقة (جديد)	٥٠٠٠ ريال
٣	تجديد تسجيل منتج مكمل غذائي	٢٠٠٠ ريال
٤	تجديد تسجيل منتج مشروب طاقة	٢٠٠٠ ريال